



MINISTERO DELLE FINANZE
DIREZIONE GENERALE DEL CATASTO E DEI SERVIZI TECNICI ERARIALI

Lire 350

NUOVO CATASTO EDILIZIO URBANO

(R. DECRETO-LEGGE 13 APRILE 1939, N. 662)

Planimetria dell'immobile situato nel Comune di LARI Via VITTORIO EMANUELE
Ditta RICCI GIUSEPPE nato a Pisa il 4/3/1920 per 1/2 e RICCI MARIA nata a Pisa il 4/4/1923 per 1/2
Allegata alla dichiarazione presentata all'Ufficio Tecnico Erariale di PISA

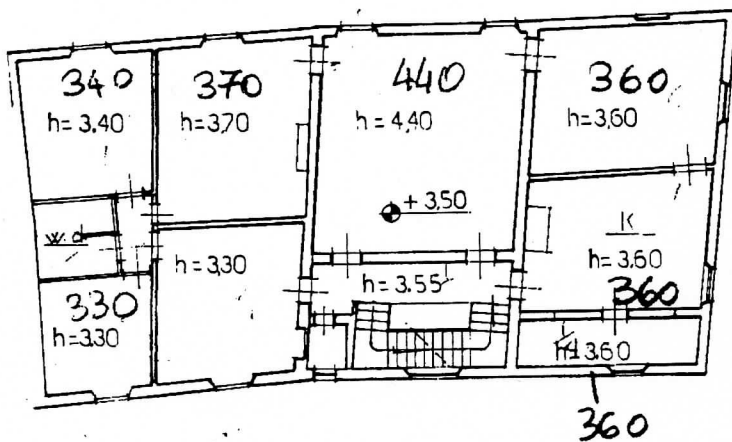

PIANTA PIANO PRIMO

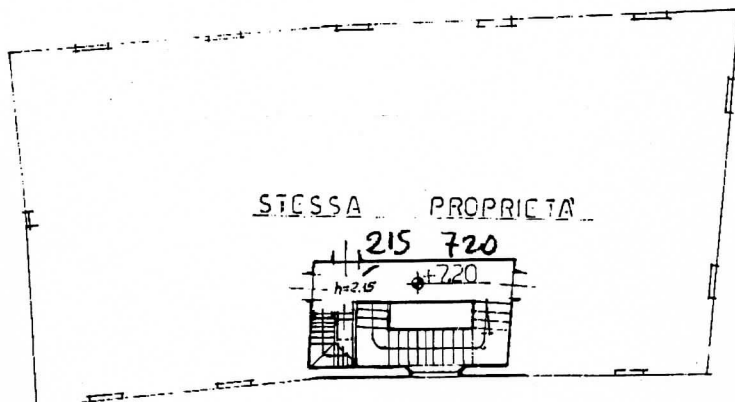

PIANTA PIANO SECONDO

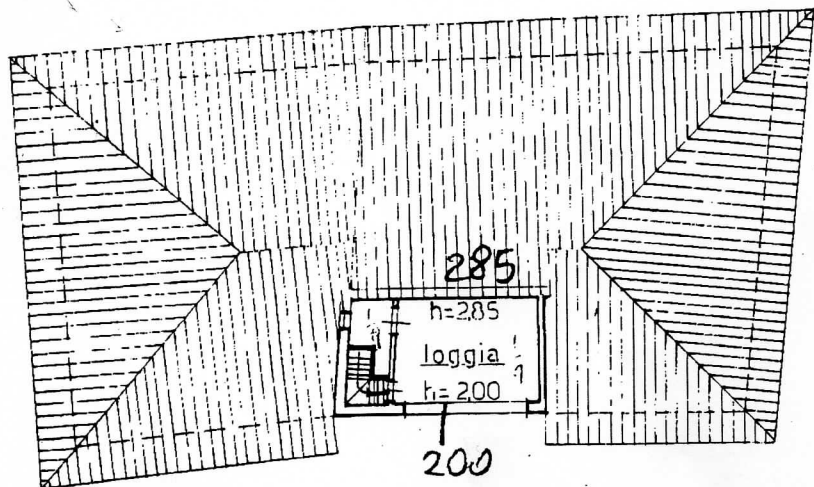

PIANTA COPERTURA

ORIENTAMENTO



SCALA DI I: 200

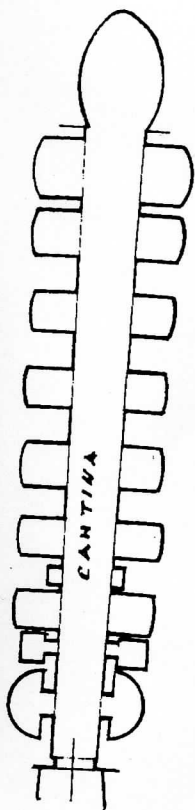

IA PIANO
ERRATO

SPAZIO RISERVATO PER LE ANNOTAZIONI D'UFFICIO

DATA
PROT. N°

Mod. 97
10 SET 1987

30 640 Sub 8
A2



Compilata dal GEOMETRA
(Titolo, nome e cognome del tecnico)
BENDINELLI STEFANO
Iscritto all'Albo dei GEOMETRI
della Provincia di PISA
DATA LUGLIO '87
Firma Bendinelli Stefano

1358